



**SOCIETÀ ITALIANA  
TOSSICODIPENDENZE**  
Sezione calabrese



Ordine dei Medici Chirurghi  
ed Odontoiatri della  
Provincia di Catanzaro



**SIF**  
SOCIETÀ ITALIANA DI FARMACOLOGIA



Federazione Ordini  
Farmacisti Italiani



ORDINE PSICOLOGI CALABRIA

**CORSO DI AGGIORNAMENTO**

# **VECCHIE E NUOVE DIPENDENZE PATOLOGICHE**

**Settembre - Dicembre 2020**

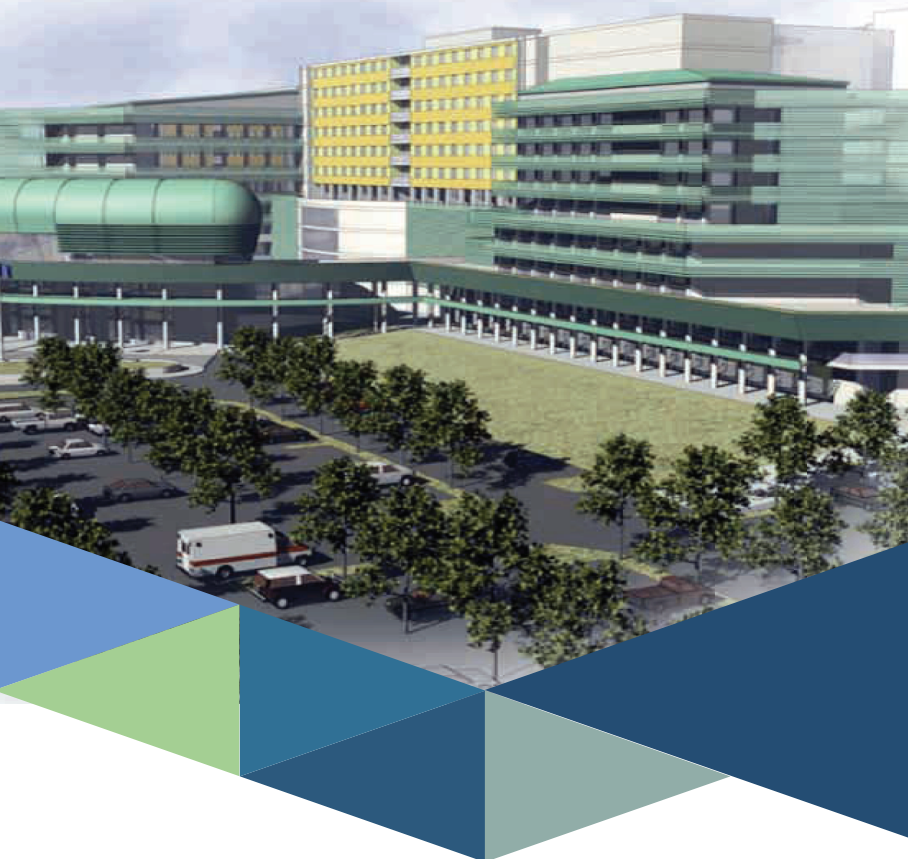

**Aula Magna A Corpo H**  
**Campus Universitario "Salvatore Venuta" Catanzaro**  
*Viale Europa - Località Germaneto*

***Il Corso di Aggiornamento: Vecchie e Nuove Dipendenze Patologiche*** si svolgerà da Settembre a Dicembre 2020 presso l'UMG di Catanzaro.

*L'argomento, filo conduttore scelto riguarda una tematica di grande attualità ed interesse qual è la tossicologia in tutte le sue forme , il recupero e la riabilitazione nel settore delle dipendenze patologiche*

*E' un argomento solitamente poco trattato ed approfondito nonostante rappresenti il fondamento dei trattamenti integrati, finalizzati al definitivo cambiamento dello stile di vita degli utenti tossicodipendenti. Forse tale tendenza è correlata alla difficoltà dei percorsi di cura, raramente risolutivi e non di rado caratterizzati da risultati parziali e/o ricadute. Perciò si parla di prevenzione e cura nei diversi moduli*

*Nonostante ciò è opportuno ricordare che anche le remissioni temporanee o le riduzioni dei danni, pur in mancanza di un esito definitivamente positivo, devono essere motivo, nel nostro settore, di gratificante soddisfazione. In questa ottica si inseriscono gli interventi di autorevoli relatori, con comprovata esperienza nel campo specifico, sia a livello regionale che nazionale. Il Congresso si divide in sessioni, su temi importanti quali: il recupero dei soggetti alcolisti secondo il Metodo Hudolin nel rapporto di reciproca collaborazione pubblico/volontariato; ruolo, compiti e prospettive future delle Comunità Terapeutiche nel recupero dei soggetti affetti da vecchie e nuove dipendenze patologiche; il difficile recupero dei soggetti affetti da comorbilità psichiatrico/tossicologica; gli interventi riabilitativi in situazioni emergenti o riemergenti di addiction come: Gioco Patologico, Tabagismo, la cura delle patologie associate e la gruppo terapia. Il Congresso proporrà alcune relazioni con esperti del settore ,nonché la descrizione di esperienze avanzate e consolidate ,al fine di elaborare , strategie operative condivise sia livello aziendale che regionale con un coordinamento universitario finalizzato alla produzione di un lavoro scientifico mirato*

*Il Responsabile Scientifico  
Prof. G. De Sarro*

I MODULO

“Aspetti Generali e Prevenzione”

Referenti Modulo: *D. Cortese - L. Biondi*

SESSIONE ANTIMERIDIANA

Modera: *D. Cortese*

08,00 **Apertura dei Lavori**

**Saluti Autorità**

**Presentazione I Corso di Aggiornamento SITD**

*F. Montesano*

08,30 **Introduzione: Vecchie e Nuove Dipendenze Patologiche**

*D. Cortese*

09,00 **Lezione Magistrale: La Neurobiologia delle Dipendenze Patologiche**

*Prof. G. De Sarro*

10,00 **La nuova legge quadro sulle dipendenze patologiche**

*On. G. Lumia*

11,00 PAUSA CAFFÈ

11,15 **Lezione Magistrale: Adolescenza ed Uso di Sostanze Psicoattive**

*Prof. G. Biggio*

12,15 **Medicina legale e Dipendenze patologiche**

*F. Bonacci*

13,00 **Il ruolo dell'assistente sociale nei servizi delle dipendenze patologiche e nel lavoro di rete**

*M.G. Muri*

13,30 PAUSA PRANZO

SESSIONE POMERIDIANA

“Prevenzione”

Modera: *L. Biondi*

14,30 **Introduzione: Dipendenze Vecchie e Nuove: quale prevenzione?**

*L. Biondi*

15,30 **La Prevenzione dei comportamenti a rischio alcol-droga correlati**

*Prof. C. Nobile*

16,30 **La prevenzione nelle scuole - esperienza dell'ASP di Crotone**

*A. Cernuzio*

17,30 **L'attività dell'Unità di Strada nell'ASP-CZ: lavoro di prevenzione e di sensibilizzazione verso i comportamenti legati all'uso di alcol e droghe**

*F. Corigliano*

II MODULO

**“La Tossicodipendenza da Oppiacei”**

Referenti Modulo: *F. Montesano-B.Caroleo*

SESSIONE ANTIMERIDIANA

Modera: *F. Montesano*

- 08,00 **Aspetti Diagnostici**  
*F. Montesano*
- 09,00 **Aspetti Clinici e Farmacologici nella Dipendenza da Oppiacei**  
*S. De Fazio*
- 10,00 **Nuove Prospettive Farmacologiche: L- Metadone**  
*F. Genco*
- 11,00 **Overdose da Oppiacei: interventi d'urgenza ed emergenza**  
*C. Custo*
- 12,00 **PAUSA CAFFÈ**
- 12,30 **La Comunità Terapeutica: Ruolo e Prospettive Future**  
*G. Ritrovato*
- 13,00 **La Struttura Riabilitativa Psichiatrica per Doppia Diagnosi**  
*R. Mesiti*
- 13,30 **PAUSA PRANZO**

SESSIONE POMERIDIANA

**“La Patologia Associata da HCV”**

Modera: *B. Caroleo*

- 14,30 **L'epatite C nel Tossicodipendente: strategie Terapeutiche**  
*B. Caroleo*
- 15,30 **L'epatite C nel Tossicodipendente: strategie finalizzate alla adesione terapeutica**  
*V. Mellace - L. Surace*
- 16,30 **Il Trattamento della epatite C dei pazienti tossicodipendenti: esperienza del SerD di Palermo**  
*G. Spinnato*
- 17,30 **Il Trattamento dell'ECA-HCV nel paziente tossicodipendente: esperienza SerD Roma**  
*P. Casella*



III Modulo

**“Cannabinoidismo - Tabagismo – Cocainomania”**

Referenti Modulo: *A. Leo – M. Chirico*

**SESSIONE ANTIMERIDIANA**

**“Cannabinoidi”**

Introduce e Modera: *Prof. G. De Sarro*

- 08,15 **La Neurobiologia dei Cannabinoidi**  
*Prof. E. Russo*
- 09,00 **Lezione Magistrale: La Dipendenza da Cannabinoidi**  
*Prof. G. Di Chiara*
- 10,00 **Cannabinoidi di Sintesi e Nuove Droghe**  
*Prof. C. Locatelli*
- 11,00 **Il ruolo del Counseling nella Dipendenza da Cannabinoidi**  
*V. Mellace*
- 11,45 **PAUSA CAFFÈ**

**SESSIONE ANTIMERIDIANA**

**“La Dipendenza da Cocaina”**

Modera: *A. Leo*

- 12,00 **Aspetti Neurobiologici della Cocainomania**  
*A. Leo*
- 12,45 **Aspetti Clinici e Patologie Associate**  
*E. Battaglia*
- 13,30 **PAUSA PRANZO**

**SESSIONE POMERIDIANA**

**“Tabagismo”**

Modera: *M. Chirico*

- 15,00 **Tabagismo: Clinica e Terapia – l’esperienza del Centro Antifumo del SerD di Soverato**  
*F. Genco*
- 16,00 **La Patologia polmonare tabacco-correlata**  
*Prof. G. Pelaia*
- 17,00 **La terapia di Gruppo**  
*T. Bevacqua*

IV MODULO

**“Alcol e Problemi Alcolcorrelati; G.A.P.”**

Referente Modulo: *L. Gemelli – L. Pullia*

**SESSIONE ANTIMERIDIANA**

**Alcologia**

Moderano: *L. Gemelli; E. Battaglia*

- 08,15 **Aspetti Neurobiologici**  
*L. Iannone*
- 09,00 **Lezione Magistrale: I trattamenti farmacologici in alcologia**  
*Prof. G. Addolorato*
- 10,00 **La Riabilitazione Alcologica, tappa fondamentale nel percorso di recupero dell'alcolista.**  
*A. Dattola*
- 11,00 **PAUSA CAFFÈ**
- 11,15 **Lezione Magistrale: La Patologia Alcol – Associata**  
*Prof. M. Ceccanti*
- 12,15 **Il ruolo del volontariato dei C.A.T. secondo il Metodo Hudolin**  
*D. Pelaia*
- 12,45 **La Collaborazione Pubblico/Privato nel Trattamento di recupero dei soggetti alcolisti**  
*M. Parisi*
- 13,15 **Il rischio clinico nelle dipendenze**  
*E. Morano*
- 13,45 **PAUSA PRANZO**

**SESSIONE POMERIDIANA**

**“Il Gioco d’Azzardo Patologico”**

Modera: *L. Pullia*

- 14,30 **La legge regionale in materia di G.A.P.**  
*Avv. A. Bova*
- 15,00 **La neurobiologia del G.A.P.**  
*M.G. Audino*
- 15,30 **Esperienze di trattamento a confronto:**  
**Il Trattamento del Paziente affetto da G.A.P.**  
*O. Casciani*
- 16,30 **L’esperienza del SerD – ASP CZ - di Soverato**  
*M. Notaro*
- 17,30 **Il trattamento riabilitativo nella Comunità Terapeutica**  
*G. Ritrovato*

V MODULO

**“Le Dipendenze senza sostanze; La Doppia Diagnosi”**

Referenti Modulo: *G. Ritrovato - A. M. Insardà*

**SESSIONE ANTIMERIDIANA**

**“Dipendenze senza Sostanze”**

Modera: *G. Ritrovato*

- 08,30 **Internet Addiction Disorder (IAD):  
Screen Time, Infanzia ed Adolescenza**  
*Prof. L.A. Macrì*
- 09,30 **Dipendenze Tecnologiche e Dintorni**  
*P. Mazzoli*
- 10,30 **Informazione e Comunicazione sui temi della Medicina e della  
Salute: il caso delle Dipendenze Patologiche”.**  
*G. Reale*
- 11,30 PAUSA CAFFÈ
- 11,45 **Il Progetto Regionale GAP**  
*V. Scarpino; C. Sorrentino*

**SESSIONE**

**La “doppia diagnosi” - I parte**

Modera: *A. M. Insardà*

- 12,30 **Schizofrenia e Doppia Diagnosi : Quale Terapia?**  
*A. M. Insardà*
- 13,30 PAUSA PRANZO

**SESSIONE**

**La “doppia diagnosi” - II parte**

Modera: *A. M. Insardà*

- 14,30 **Doppia Diagnosi e Problemi Giudiziari**  
**Area penale Psichiatrica, Cabina Interfaccia e Pene Alternative**  
*A. Greco*
- La REMS di Girifalco: sogno o realtà**  
*G. Stranieri*
- Protocollo di Collaborazione SERD/NPI/SPDC/CSM  
dell’ASP-CZ per la presa in carico ed il trattamento di minori  
ad esordio psicotico in comorbilità psichiatrico/tossicologica**  
*W. Raho*
- 16,30 **La Collaborazione SerD/UIEPE a Catanzaro nella presa in  
carico dei pazienti TD con pene alternative**  
*V. Castagna; S. Loiarro; M. Polistena*

VI MODULO

“Doppia Diagnosi “ – II PARTE –

Referente Modulo: *A. M. Insardà*

SESSIONE ANTIMERIDIANA

La “doppia diagnosi” - II parte

Modera: *Prof. G. De Sarro*

- 08,15 **Lezione Magistrale:**  
**Comorbidità psichiatrica e Tossicologica**  
*Prof. I. Maremmani*
- 09,15 **Cannabinoidi e Doppia Diagnosi**  
*Prof. P. De Fazio*
- 10,15 **Disturbi dell'alimentazione nell'adulto e nell'età infantile**  
*Prof.ssa C. Segura*
- 11,15 **PAUSA CAFFÈ**
- 11,30 **Doppia Diagnosi e Disturbo da Gioco d'Azzardo**  
*D. Cuzzola*
- 12,30 **La Comorbidità nelle dipendenze patologiche**  
*R. Gionfriddo*
- 13,30 **PAUSA PRANZO**

SESSIONE POMERIDIANA

Modera: *G. Ritrovato*

- 14,30 **TAVOLA ROTONDA**  
**Il Ruolo delle Comunità Terapeutiche nel trattamento dei soggetti affetti da comorbidità psichiatrico/tossicologica**  
*Partecipano i referenti delle C.T. del territorio regionale e di alcune realtà extraregionali*
- Discussione in Comunità sui temi trattati nei moduli**
- Questionario ECM**

# FACULTY

- G. Addolorato** *Professore Associato di Gastroenterologia "Direttore U.O. C. "Medicina Interna 2 e Patologie Alcol-Correlate" Fondazione Policlinico Universitario A. Gemelli - Columbus, Università Cattolica di Roma*
- M.G. Audino** *Responsabile SS SerD Soverato - ASP CZ*
- E. Battaglia** *Dirigente Medico SerD Soverato - ASP CZ*
- T. Bevacqua** *Dirigente Psicologa SerD Catanzaro - ASP CZ*
- G. Biggio** *Professore Emerito di Neuropsicofarmacologia, Università degli studi di Cagliari*
- L. Biondi** *Dirigente Medico SerD Cosenza*
- F. Bonacci** *Dirigente Medico Responsabile Rischio clinico ASP Catanzaro*
- A. Bova** *Avvocato libero Professionista Foro Catanzaro*
- B. Caroleo** *Dirigente Medico AOU "Mater Domini" - Catanzaro*
- O. Casciani** *Dirigente psicologo ASL Roma1*
- P. Casella** *Direttore UOC Dipendenze - ASL Roma 1*
- V. Castagna** *Dirigente Psicologo SerD Catanzaro ASP CZ*
- M. Ceccanti** *Professore Associato, Università Sapienza di Roma*
- A. Cernuzio** *Dirigente Medico Dipartimento Prevenzione ASP Crotone*
- M. Chirico** *Dirigente Medico SerD Reggio Calabria*
- F. Corigliano** *Presidente e Socio Fondatore Cooperativa Sociale Zarapoti Catanzaro*
- D. Cortese** *Direttore Servizio Dipendenze SerD Castrovillari ASP CS*
- C. Custo** *Dirigente Medico SOC Medicina d' Urgenza ed Accettazione P.O. Pugliese Catanzaro*
- D. F Cuzzola** *Psichiatra Tossicologo Psicoterapeuta- Dirigente medico di Farmacologia e Tossicologia Clinica-SerD di Gallipoli-Servizio per il Trattamento del DGA di Muro Leccese-DDP-ASL di Lecce*
- C.A Dattola** *Responsabile SerD di Lagonegro e CRA di Chiaromonte dell'ASP di Potenza*
- P. De Fazio** *Professore Associato di Psichiatria UMG, Direttore UOC di Psichiatria AOU Mater Domini di Catanzaro*
- S. De Fazio** *Dirigente Medico SerT Mesagne Asl Brindisi Presidente SITD Puglia*
- G. De Sarro** *Magnifico Rettore Università Magna Graecia di Catanzaro - Prof. Ordinario di Farmacologia, Università Magna Graecia di Catanzaro - Presidente SITD Sezione Calabria*
- G. Di Chiara** *Professore Emerito in Farmacologia Cagliari Università Di Cagliari*
- F. Genco** *Dirigente Medico SerD Soverato ASP CZ*
- L. Gemelli** *U.O.C. Ser.T. -Settore Pedagogico/Psicologico A.S.P. di Vibo Valentia*
- R. Gionfriddo** *Responsabile - SerT Noto*
- A. Greco** *Referente Regionale Cabina Interfaccia- ASP CZ - Dirigente Psichiatra CSM Catanzaro*
- L. Iannone** *Medico in Formazione Specialistica in Farmacologia e Tossicologia Clinica - Catanzaro*
- A.M. Insardà** *Dirigente Psichiatra CSM Catanzaro - ASP CZ*
- A. Leo** *Assegnista di Ricerca presso Il Dipartimento di Scienze della Salute UMG di Catanzaro*
- C.A. Locatelli** *Responsabile Centro Antiveleni Centro Nazionale Di Formazione Tossicologica Pavia*
- S. Loiarro** *Educatore Professionale Serd Catanzaro- ASP CZ*
- G. Lumia** *Già Presidente della Commissione Parlamentare Antimafia, relatore della Legge 45/1999*
- L.A. Macrì** *Direttore Rivista Ict ed Magazine Rivista Online*
- I. Maremmani** *Abilitazione Nazionale a Professore Ordinario di Psichiatria, Docente di Medicina delle Dipendenze e Responsabile dell' Unità di Doppia Diagnosi, Azienda Ospedaliero Universitaria Pisana*
- P. Mazzoli** *Responsabile sede di Fano del DDP AV1, ASUR Marche, Referente scientifico per il Piano Regionale NET Addiction e GAP 2019-2021, Regione Marche*
- V. Mellace** *Dirigente Medico SerD Soverato - ASP CZ*
- R. Mesiti** *Medico Psicoterapeuta Calabria*
- F. Montesano** *Direttore S.C. SerD ASP CZ*
- E. Morano** *Dir. Medico c/o Direzione Sanitaria Aziendale e c/o Ser.T. - Responsabile Aziendale "Gestione del Rischio Clinico" A.S.P. di Vibo Valentia.*
- M.G. Muri** *Assistente Sociale Libera Professionista Catanzaro*
- C. Nobile** *Professore Ordinario di Igiene Generale ed Applicata - Università "Magna Graecia" Catanzaro*
- M. Notaro** *Dirigente Psicologo SerD Soverato - ASP Catanzaro*
- M. Parisi** *Medico Psichiatra Responsabile dell'unità Operativa Semplice Servizio Tossicodipendenze Nicosia Asp Enna*
- D. Pelaia** *Segretaria SITD - Sezione Regionale Calabria - Volontaria ARCAT*
- G. Pelaia** *Professore Ordinario di Malattie dell' Apparato Respiratorio e Direttore della Scuola di Specializzazione in Malattie Dell'apparato Respiratorio - Catanzaro*
- M.L. Polistena** *Responsabile Area Coordinamento UIEPE (Ufficio Interdistrettuale Esecuzione Penale Esterna)-Calabria*
- L. Pullia** *Dirigente Psicologo SerD Lamezia Terme- ASP CZ*
- G. Reale** *Editore, Giornalista, PR Professionista, Casa Editrice Scientifica e Agenzia Formativa PUBLIEDIT (Roma)*
- W. Raho** *Dirigente Psichiatra CSM Catanzaro - ASP CZ*
- G. Ritrovato** *Psicologa e psicoterapeuta Responsabile Comunità Terapeutica del Centro Calabrese di Solidarietà*
- E. Russo** *Professore Aggregato di Farmacologia presso La Scuola di Medicina e Chirurgia UMG di Catanzaro*
- V. Scarpino** *Direttore Amministrativo CCS Catanzaro*
- C. Segura Garcia** *Professore Associato di Psichiatria, Università Magna Graecia di Catanzaro*
- C. Sorrentino** *Dirigente Psicologo SerD Catanzaro - ASP CZ*
- G. Spinnato** *Responsabile SerT Palermo 2*
- G. Stranieri** *Dirigente Psichiatra CSM Catanzaro- ASP CZ*
- L.A. Surace** *Responsabile Centro Medicina delle Migrazioni ASP Catanzaro*



**50 Crediti Formativi**  
**Cod. rif. n. 292584**  
**Id Provider 6146**

**SEGRETERIA ORGANIZZATIVA**  
**PROVIDER FAD - RES n. 6146 Albo Nazionale**



**Present&Future**

Via Ciaccio, 10 - 88100 Catanzaro  
88100 Catanzaro - Tel. 0961.744565  
Tel. 0961.707833 - Fax 0961.552542  
E-mail: [congressi@presentfuture.it](mailto:congressi@presentfuture.it)  
[www.presentfuture.it](http://www.presentfuture.it)

**Associato**



**FEDERCONGRESSI  
& EVENTI**



## INFORMAZIONI GENERALI

**Responsabile Scientifico:** Prof. Giovambattista De Sarro

**Sede del Congresso:** Aula Magna A Corpo H - Campus Universitario "S. Venuta" Viale Europa - località Germaneto Catanzaro

**Date del Corso:** 18 Settembre, 2 Ottobre, 23 Ottobre  
13 Novembre, 27 Novembre, 4 Dicembre 2020

Il Provider ECM dell'evento è **Present&Future** albo nazionale n. 6146. All'evento sono stati attribuiti n. **50** Crediti Formativi ECM, per tutte le figure professionali sanitarie, evento n° 292584.

Sono stati assegnati n. **45** Crediti Formativi per la figura professionale di Assistenti Sociali di cui n. **5** Crediti Deontologici

### MODALITÀ D'ISCRIZIONE

Sono previsti n. 100 corsisti con una quota di partecipazione, comprensiva di iscrizione alla SITD, pari ad € 55,00 per **tutte le figure professionali**.

I soci SITD in regola con la quota annuale sono iscritti gratuitamente allegando copia iscrizione.

Per iscriversi bisogna compilare, sottoscrivere e inviare la presente scheda d'iscrizione corredata di ricevuta di pagamento alla Segreteria Organizzativa e Provider "Present & Future" tramite email: [congressi@presentfuture.it](mailto:congressi@presentfuture.it) e/o fax al numero 0961.552542

**E' possibile effettuare la registrazione anche online sul sito: [www.presentfuture.it](http://www.presentfuture.it)**

Il pagamento deve essere effettuato alla Segreteria Organizzativa e Provider "Present&Future" INTESA SAN PAOLO spa V.le Pio X 67/69 - 88100 Catanzaro

**IBAN IT37 U030 6904 4041 0000 0002 128**

Non saranno accettate iscrizioni se non corredate dal relativo pagamento

CON LA PARTECIPAZIONE  
INCONDIZIONATA DI:

